

REPUBBLICA ITALIANA



Regione Siciliana
Assessorato Regionale del Territorio e dell'Ambiente
DIPARTIMENTO REGIONALE DELL'AMBIENTE
Servizio 3 "ASSETTO DEL TERRITORIO E DIFESA DEL SUOLO"

Piano Stralcio di Bacino per l'Assetto Idrogeologico (P.A.I.)

(ART.1 D.L. 18/198 CONVERTITO CON MODIFICHE CON LA L.26/798 e ss. mm. ii.)
Area territoriale tra Capo Passero e il
bacino del fiume Tellaro (085)
Bacino Idrografico del fiume Tellaro (086)
2° Aggiornamento Parziale

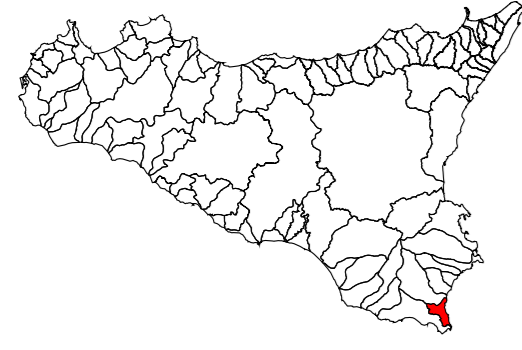

CARTA DELLA PERICOLOSITA' E DEL RISCHIO GEOMORFOLOGICO N° 19

COMUNI DI:
NOTO

Scala 1:10.000

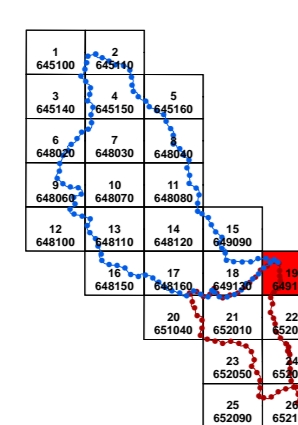

Anno 2012

LEGENDA

LIVELLI DI PERICOLOSITA'

- P0 basso
- P1 moderato
- P2 medio
- P3 elevato
- P4 molto elevato
- Sito d'attenzione

LIVELLI DI RISCHIO

- R1 moderato
- R2 medio
- R3 elevato
- R4 molto elevato

- Limite bacino idrografico
- Limite dell'area intermedia
- Limite comunale

